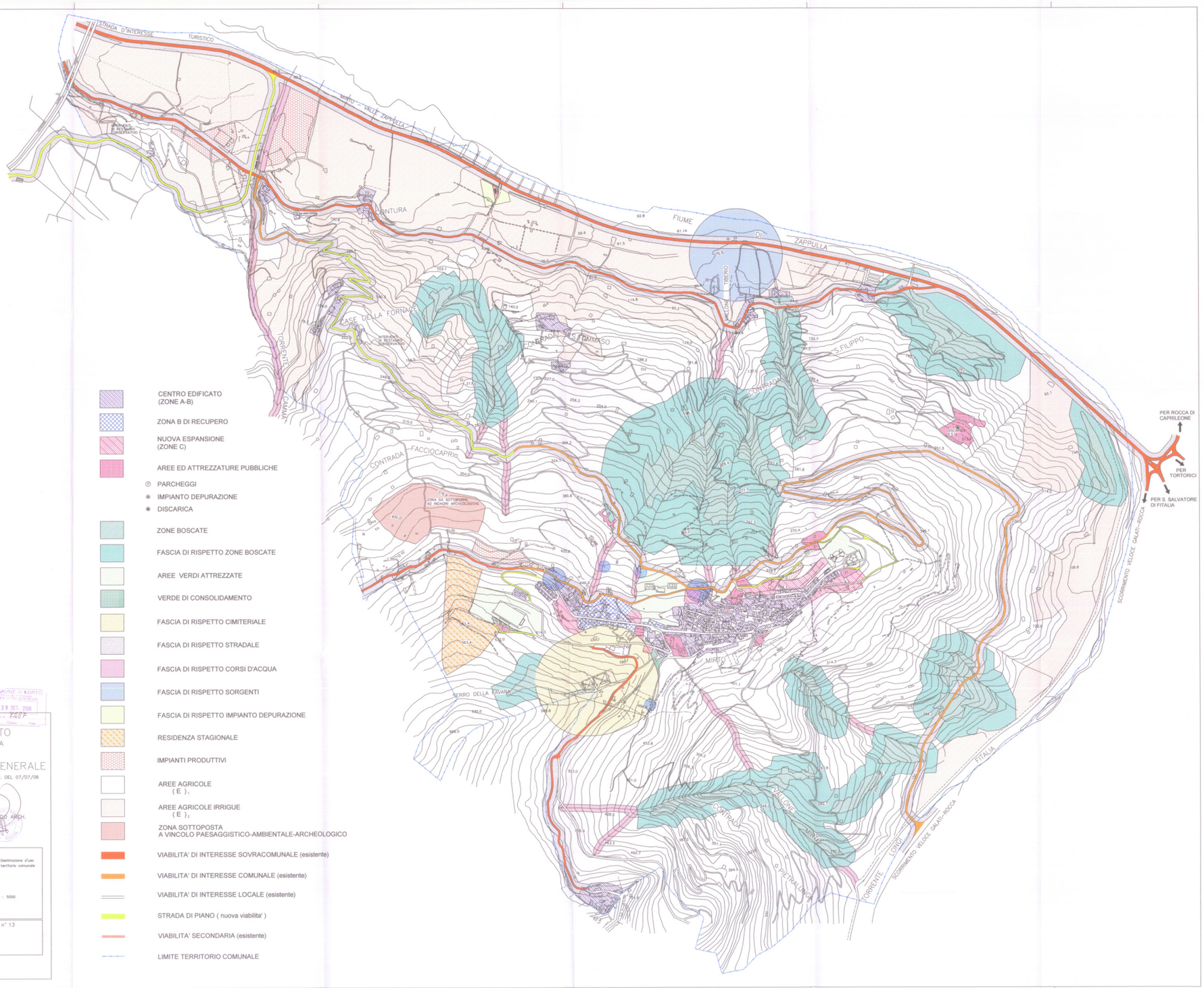

CENTRO EDIFICATO (ZONE A-B)

ZONA B DI RECUPERO

NUOVA ESPANSIONE (ZONE C)

AREE ED ATTREZZATURE PUBBLICHE

PARCHEGGI

IMPIANTO DEPURAZIONE

DISCARICA

ZONE BOSCATE

FASCIA DI RISPETTO ZONE BOSCATE

AREE VERDI ATTREZZATE

VERDE DI CONSOLIDAMENTO

FASCIA DI RISPETTO CIMITERIALE

FASCIA DI RISPETTO STRADALE

FASCIA DI RISPETTO CORSI D'ACQUA

FASCIA DI RISPETTO SORGENTI

FASCIA DI RISPETTO IMPIANTO DEPURAZIONE

RESIDENZA STAGIONALE

IMPIANTI PRODUTTIVI

AREE AGRICOLE (E)$_1$

AREE AGRICOLE IRRIGUE (E)$_2$

ZONA SOTTOPOSTA A VINCOLO PAESAGGISTICO-AMBIENTALE-ARCHEOLOGICO

VIABILITA' DI INTERESSE SOVRACOMUNALE (esistente)

VIABILITA' DI INTERESSE COMUNALE (esistente)

VIABILITA' DI INTERESSE LOCALE (esistente)

STRADA DI PIANO (nuova viabilita')

VIABILITA' SECONDARIA (esistente)

LIMITE TERRITORIO COMUNALE

COMUNE DI MIRTO
PROVINCIA DI MESSINA

PIANO REGOLATORE GENERALE

STESURA DEFINITIVA GIUSTO DECRETO 826/D.R.U. DEL 07/07/06

P. RIBAUDO ARCH.

IL COMMISSARIO AD ACTA

COMUNE DI MIRTO
SETTORE TECNICO
29 SET. 2009
Prot. Gen. n. 8405
Cat. Classe Fasc.

Adottato dal Commissario ad Acta con deliberazione n° del

Pubblicato per giorni consecutivi dal al mediante esposizione al pubblico presso il Palazzo Comunale-Ufficio segreteria.

Il Segretario Comunale

Oggetto: Destinazione d'uso territorio comunale

Scala 1 : 5000

Tav. n° 13