LEGENDA

Detrito di versante

DEPOSITI QUATERNARI

Depositi Detritico-Alluvionali Fluviali (Attuali)
Blocchi, ciottoli e ghiale in matrice limosa-sabbiosa

(a) Depositi Detritico-Alluvionali Terrazzati
Terrazzi fluvio-marini costituiti da sabbie giallastre, talora ghialose, da lenti limose e/o ghialose, e da ciottoli arrotondati ed appiattiti, eterometrici immersi in matrice sabbiosa. (a) Intercalazioni a matrice limosa-argillosa **Età: Pleistocene**

SETTORE MERIDIONALE DELL'ARCO-CALABRO PELORITANO
UNITA' EPIMETAMORFICHE E COPERTURE MESO-CENOZOICHE

U.S.S. FONDACHELLI - PORTELLA MANDRAZZI

Semiscisti sericitico-cloritici, a luoghi grafitose, passanti a metareniti brune. **Età: Paleozoico**

Limite Stratigrafico

20° Giacitura di elemento planare

Superficie di scistosità

Depuratore comunale

REGIONE SICILIANA
PROVINCIA REGIONALE DI MESSINA

COMUNE DI MIRTO

PIANO REGOLATORE GENERALE

STUDIO GEOLOGICO-TECNICO

Allegati:
Cartografia Scala 1:10.000

01) CARTA GEOLOGICA
02) CARTA GEOMORFOLOGICA
03) CARTA IDROGEOLOGICA
04) CARTA DELLA PERICOLOSITA' GEOLOGICA
05) CARTA LITOTECNICA

Cartografia Scala 1:2.000

06) CARTA GEOLOGICA (Tav a - b - c - d -e)
07) CARTA GEOMORFOLOGICA (Tav. a - b - c - d - e)
08) CARTA LITOTECNICA (Tav a - b - c - d - e)
09) CARTA DELLA PERICOLOSITA' GEOLOGICA (Tav. a - b - c - d)
10) CARTA DELLE ZONE A MAGGIORE PERICOLOSITA' SISMICA (Tav. a - b - c)

11) RILIEVO FOTOGRAFICO

12) RELAZIONI DI SETTORE - RELAZIONE CONCLUSIVA GENERALE - SCHEDE ASSETTO IDROGEOLOGICO
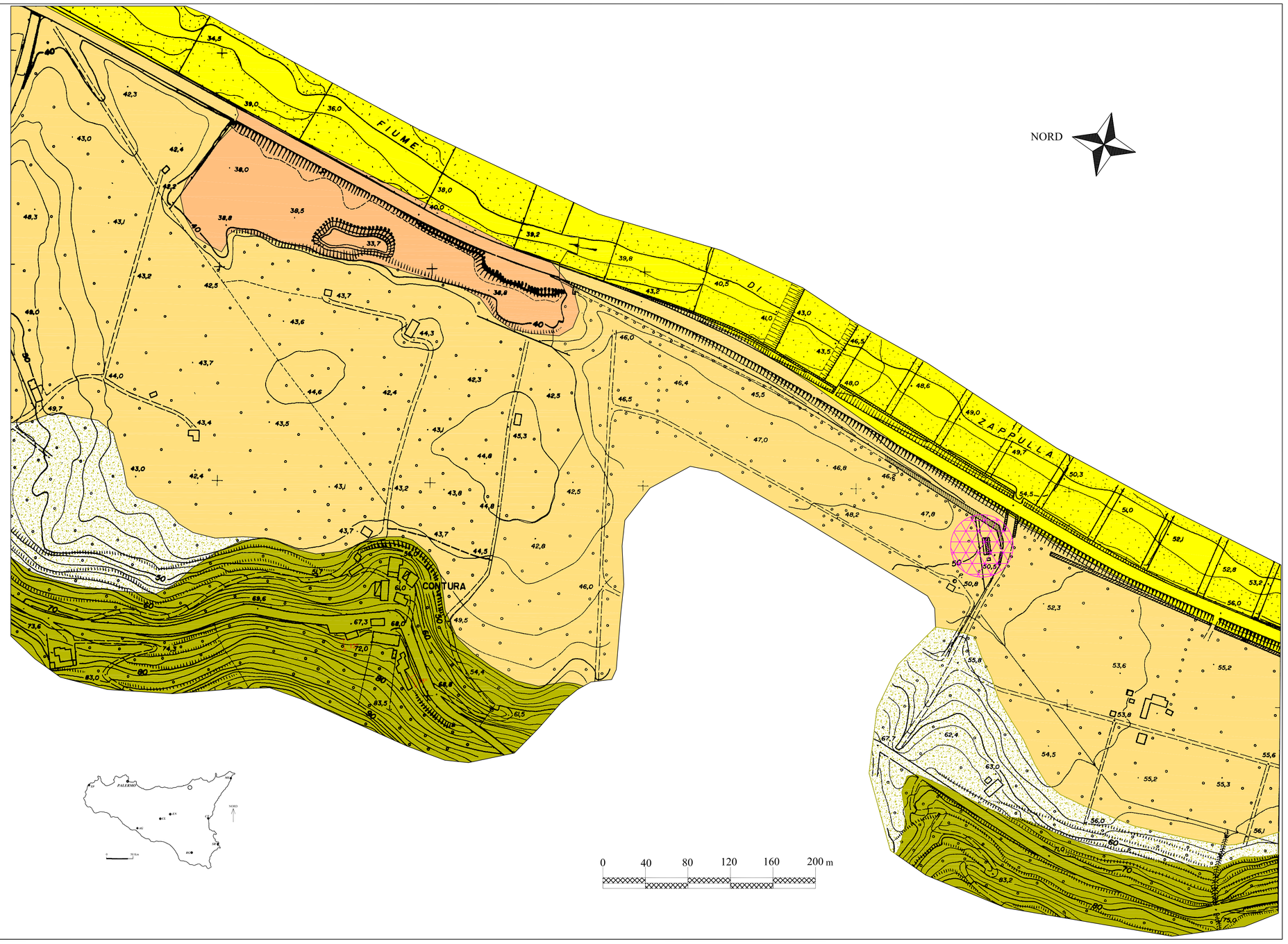
ALLEGATO:		Il Geologo
06 "Tav. c"	**CARTA GEOLOGICA**	Dr. Rosa Profeta
IL SINDACO	Scala: 1 : 2.000	Il Collaboratore
	Data:	Dr. Geol. Nunzio Faraci