REGIONE SICILIANA
PROVINCIA REGIONALE DI MESSINA

COMUNE DI MIRTO

PIANO REGOLATORE GENERALE

STUDIO GEOLOGICO-TECNICO

Allegati:

Cartografia Scala 1:10.000

01) CARTA GEOLOGICA
02) CARTA GEOMORFOLOGICA
03) CARTA IDROGEOLOGICA
04) CARTA DELLA PERICOLOSITA' GEOLOGICA
05) CARTA LITOTECNICA

Cartografia Scala 1:2.000

06) CARTA GEOLOGICA
07) CARTA GEOMORFOLOGICA
08) CARTA LITOTECNICA
09) CARTA DELLA PERICOLOSITA' GEOLOGICA
10) CARTA DELLE ZONE A MAGGIORE PERICOLOSITA' SISMICA

11) RILIEVO FOTOGRAFICO

12) RELAZIONE GENERALE E DI SETTORE

Tavola: **02**	**CARTA GEOMORFOLOGICA**	Il Geologo Dr. Rosa Profeta
IL SINDACO	Scala: 1:10.000 Data:	Il Collaboratore Dr. Geol. Nunzio Faraci

LIMITI AMMINISTRATIVI
QUADRO D'UNIONE DELLE SEZIONI

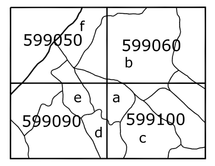

COMUNI:
a) MIRTO
b) NASO
c) S. SALVATORE DI FITALIA
d) FRAZZANO
e) CAPRILEONE
f) CAPO D'ORLANDO

NORD

L E G E N D A

- Scarpata
- Contropendenza
- Area interessata da ruscellamento diffuso
- Area interessata da solifluso generalizzato
- Area con infiltrazione efficace quasi totale (calcari e detrito di falda)
- Area con infiltrazione efficace elevata (accumuli detritici di fondovalle)
- Scarpata interessata da crolli e ribaltamenti (attiva)
- Corona di frana
- Corpo di frana interessato da movimenti misti di scorrimento e colamento
  a) Attiva; b) Quiescente; c) Inattiva;
- Area interessata da deformazioni epidermeche dei versanti
- Fosso di erosione concentrata
- Alveo torrentizio in erosione
- Scarpata di erosione fluviotorrentizia
- Piana di esondazione fluviale
  a) quiescente b)inattiva
- pozzo di approvigionamento comunale
- Sorgente
- Discarica comunale
- Accumuli di rifiuti antropici
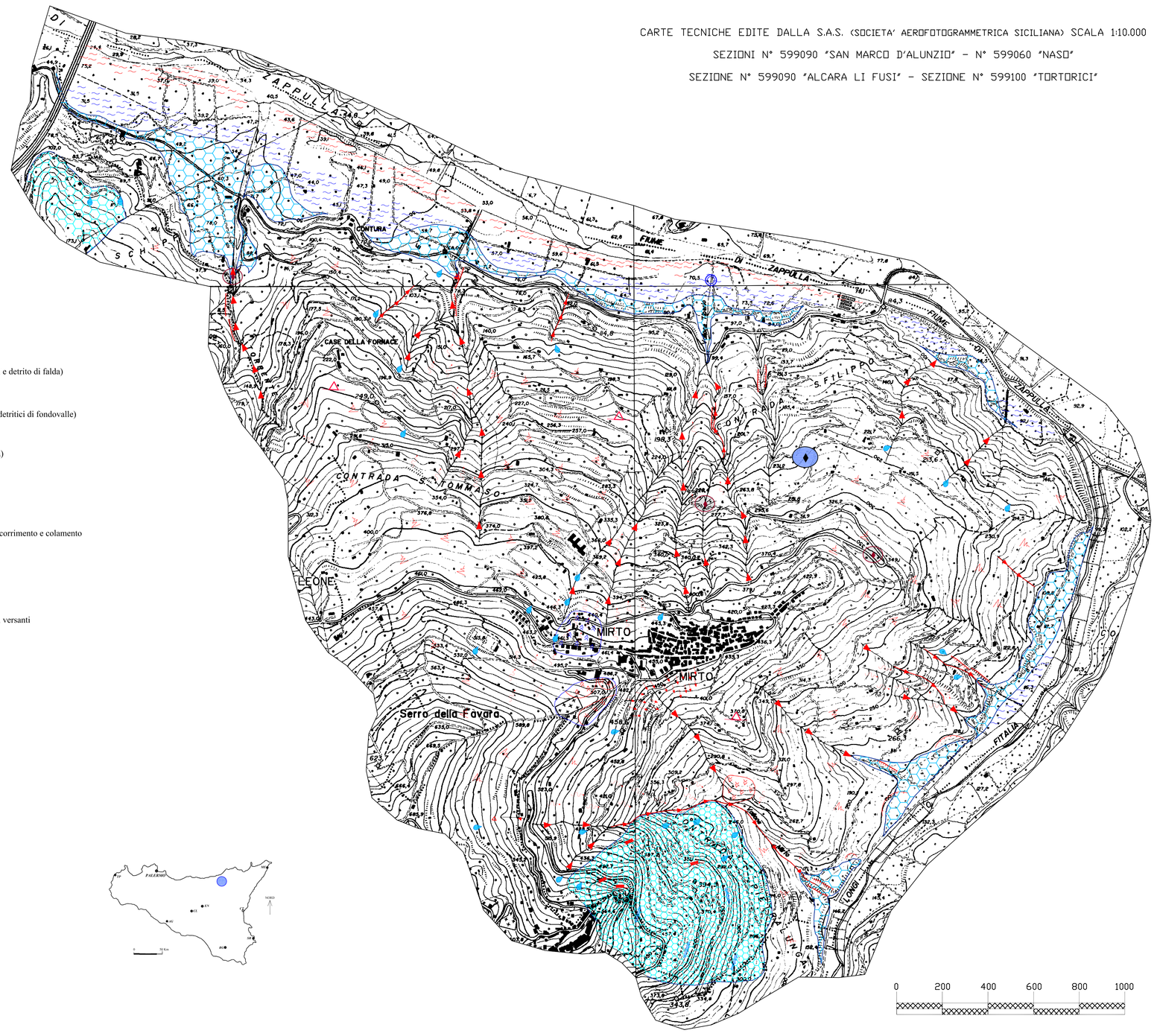
CARTE TECNICHE EDITE DALLA S.A.S. (SOCIETA' AEROFOTOGRAMMETRICA SICILIANA) SCALA 1:10.000
SEZIONI N° 599090 "SAN MARCO D'ALUNZIO" - N° 599060 "NASO"
SEZIONE N° 599090 "ALCARA LI FUSI" - SEZIONE N° 599100 "TORTORICI"