

Comune di MIRTO

(Prov. di MESSINA)

P.R.G.

PIANO REGOLATORE GENERALE COMUNALE

# STUDIO AGRICOLO-FORESTALE

(Art. 3, comma 11°, L.R. 30.04.91, n° 15)

COMUNE DI MIRTO

Provincia di Messina

Copia conforme all'originale per uso  
amministrativo

Mirto 28/8/05

il segretario comunale  
V. P. P.



Tav. 1. - *Carta di stratificazione del territorio in unità omogenee, le "unità di paesaggio"* (Scala 1:10.000)

COMUNE di MIRTO  
Provincia di Messina  
UFFICIO PROTOCOLLO

13 LUG. 2005

Prot. Gen. N. 4251

Cat. Classe Fasc.



Mirto, li 7 GIU. 1994



IL TECNICO

Dott. agronomo Franco Machi

franco machi

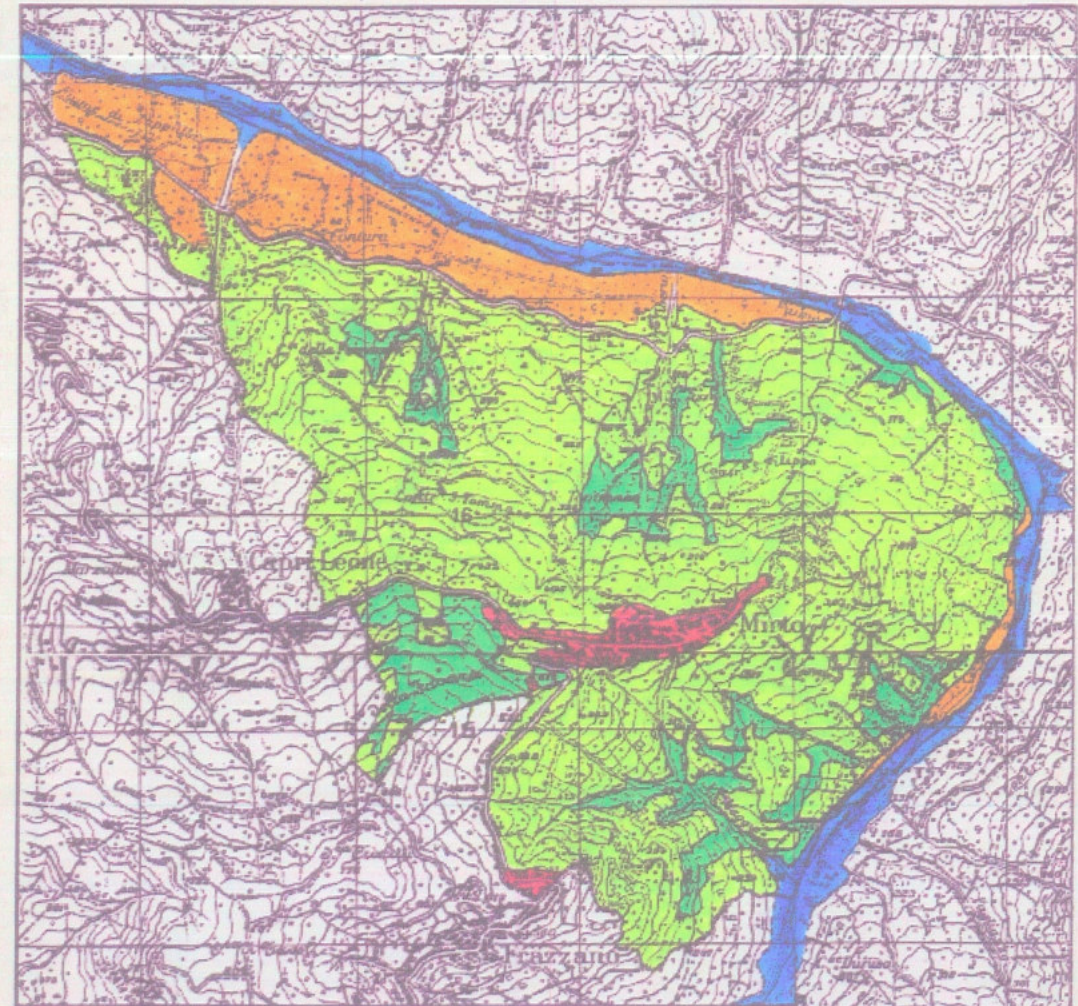

## LEGENDA

- Paesaggio collinare a prevalenza di boschi
- Paesaggio collinare a prevalenza di colture agrarie
- Paesaggio della piana del fondovalle
- Alveo del F. Fitalia e del F. di Zappulla
- Paesaggio edificato

--- Limiti del territorio comunale